

GUÍA COMIENZO DE CURSO 2020-2021

**Medidas de organización, prevención
e higiene frente al COVID-19**



Colegio Valdebernardo



Comenzamos un curso distinto

Estimadas familias:

La presente Guía es un resumen de las diferentes **medidas de organización, prevención e higiene** frente al **COVID-19** que desde el **Colegio Valdebernardo** se han tomado para el curso 2020-2021.

En ella les damos a conocer cómo el centro se ha preparado para hacer frente a esta situación de pandemia. Y les resumimos las medidas que se han establecido ante los dos escenarios que la Comunidad de Madrid ha contemplado como posibles durante este curso escolar y que pueden conllevar cambios organizativos. Cambios que tanto el alumnado como las familias deben conocer.

Queremos pedirles **implicación, comprensión y paciencia** tanto en la adaptación como en el desarrollo de las diferentes medidas. Son unas medidas obligadas por la situación. Y por supuesto, son unas medidas que se han elaborado teniendo en cuenta las instrucciones recibidas desde las Consejería de Educación.

E igualmente queremos pedirles **responsabilidad** en el cumplimiento estricto de las mismas, ya que la irresponsabilidad de parte de un solo miembro de la Comunidad Educativa puede tener consecuencias muy graves y perjudiciales para la salud de todos y de todas.

Por último, me gustaría decirles que volvemos a un centro que nada tiene que ver con el que dejamos el 10 de marzo. Es tarea y responsabilidad de todos y todas, tanto del profesorado como de las familias, hacer que el **alumnado se sienta a gusto** y que el **centro sea un lugar seguro y libre de virus**.

Equipo Directivo

Colegio VALDEBERNARDO





COMIENZO DE LAS CLASES

Según la Resolución conjunta de 28 de Agosto de 2020 de las Viceconsejerías de Política Educativa y de Organización Educativa por la que se modifican las instrucciones de 9 de julio de 2020 sobre medidas organizativas y de prevención, higiene y promoción de la salud frente a COVID-19 para centros educativos en el curso 2020-2021, el escenario educativo con el que iniciamos el curso es el **Escenario II**. Según este escenario, las clases comenzarán:

EDUCACIÓN INFANTIL

- 8 de SEPTIEMBRE

EDUCACIÓN PRIMARIA

- 8 de SEPTIEMBRE, para los cursos 1º, 2º y 3º de Primaria.
- 17 de SEPTIEMBRE, para los cursos 4º, 5º y 6º de Primaria

NO ACUDAS AL COLEGIO SI TIENES ALGUNO DE ESTOS SÍNTOMAS



Fiebre



Dificultad para respirar



Tos seca y dolor de garganta



Pérdida de olfato y gusto



Problemas digestivos



Contacto con alguien con COVID



ESCENARIO II

Clases PRESENCIALES



MEDIDAS DE CARÁCTER GENERAL



Se establece, de forma excepcional y únicamente para este curso, la **JORNADA CONTINUA** de 9:00 a 14:00 (jornada lectiva), y de 14:00 a 16:00 horas (comedor).



Se han creado **GRUPOS DE CONVIVENCIA ESTABLES** de un máximo de 20 alumnos/as, habilitando diversos espacios y en los que no es necesario mantener la distancia de seguridad.



El uso de **MASCARILLA ES OBLIGATORIO** para el alumnado mayor de 6 años (a partir de 1º de Primaria), durante todo el tiempo que permanezcan en el centro.

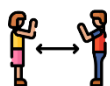

Se procurará mantener siempre la **DISTANCIA DE SEGURIDAD** de 1,5m entre compañeros/as y con el profesor.



Se realizará un **LAVADO DE MANOS** con regularidad, al menos 5 veces al día. Para ello se establecerán rutinas y un horarios para cada clase.



Se **MEDIRÁ LA TEMPERATURA** al alumnado en casa por parte de las familias y en el centro aleatoriamente a la entrada y durante la jornada escolar.



Se **VENTILARÁN LAS CLASES** clases al menos 4 veces al día, al finalizar cada clase y durante al menos 10 minutos.



Se **suprimen las ACTIVIDADES EXTRAESCOLARES** organizadas por el AMPA y la Junta Municipal.



Se han habilitado **diferentes puertas** de **ENTRADA y SALIDA** y se ha **escalonado** la entrada y salida del alumnado en función de la edad.



Se han establecido diferentes **TURNOS DE COMEDOR**, y se organizado la posibilidad de que el alumnado de Infantil, 1º y 2º de Primaria coma en sus aulas, según el número de comensales.



Se ha señalado todo el centro establecido **ZONAS y FLUJOS DE CIRCULACIÓN** tanto para acceso al centro como para la movilidad en el interior,



Se han instalado en diferentes puntos del centro, así como en todas las aulas, **PUNTOS DE DESINFECCIÓN** con **gel hidroalcohólico**. Todos los baños disponen de **jaboneras**.



Las **TUTORÍAS** o reuniones con el profesorado se realizarán de manera preferente por **vía telemática**. En caso de no poder por desconocimiento o imposibilidad, se realizarán de forma presencial previa petición de cita.



Se han programado **RUTINAS DE LIMPIEZA** para la desinfección de aseos y zonas comunes según su utilización durante la jornada escolar. Igualmente se ha reforzado el personal de limpieza.



Se ha creado la figura del **COORDINADOR/A COVID-19**, que será la enfermera del centro, y que coordinará todas las acciones que realice el centro en relación con las medidas sanitarias frente al COVID-19.



Los tramites en **SECRETARÍA** se realizarán preferentemente de **forma telemática**. En caso de no poder por desconocimiento o imposibilidad, se realizarán de forma presencial previa petición de cita.



Cualquier alumno/a que **INCUMPLA** alguna **NORMA** de seguridad y salud le será aplicada de forma estricta las **Normas de Convivencia del Centro**. Igualmente, cualquier padre o madre que incumpla dichas normas se avisará a las autoridades.

Organización de las ENTRADAS y SALIDAS

Las **ENTRADAS y SALIDAS** centro por parte del alumnado se realizarán de forma **escalonada** y por las **diferentes puertas** que tiene el centro con el objetivo de evitar aglomeraciones, de acuerdo con la siguiente organización:

HORARIO

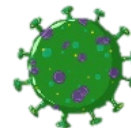

6

- **4 y 5 años, 2º, 4º, y 6º**, entrarán a las 9:00 y saldrán a las 14:00.
- **1º, 3º, y 5º**, entrarán a las 9:10 y saldrán a las 14:10.
- **3 años**, entrará a las 9:10 y saldrá a las 14:10.

(durante los meses de septiembre y junio la hora de salida será a las 13:00, 13:10 y 13:10 respectivamente)

2

ESCENARIO

PUERTA DE ENTRADA Y SALIDA

- **Puerta de Bulevar Indalecio Prieto**: alumnado de 3º a 6º de Primaria.
- **Puerta de Tren de Arganda (Secretaría)**: alumnado de 1º y 2º de Primaria.
- **Puerta de Tren de Arganda (Comedor)**: alumnado de Infantil 5 años
- **Puerta de Tren de Arganda (Paso de Vehículos)**: alumnado de infantil 3 y 4 años.

NORMAS GENERALES

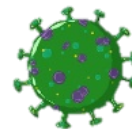

- Estará **PROHIBIDA** la **entrada** de **padres/madres** al centro.
- A la hora de la **ENTRADA**, el alumnado hará **filas en el patio**, manteniendo la distancia de seguridad, en lugares previamente señalizados. Una vez en fila irán entrando al centro en un orden establecido para evitar contactos entre diferentes grupos.
- La **SALIDA** se realizará de la misma forma, es decir, mediante un orden establecido, tanto por clases (A,B,C,D) como para el alumnado (orden alfabético), para que se realice en el menor tiempo posible.
- El profesorado entregará al alumnado de uno/a en uno/a a las familias que esperarán en la valla. La familia que no esté en el momento que el alumno/a sea nombrado deberá esperar a que finalice la entrega del resto de los alumnos/as.
- Se exige la máxima **PUNTUALIDAD** por parte de las familias, tanto a la hora de la entrada como a la hora de la recogida del alumnado.

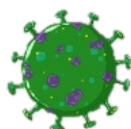

Organización de los RECREOS

Se han establecido **DOS TURNOS** de recreo para el alumnado y se han dividido los **PATIOS POR ZONAS** para cada uno de los diferentes grupos estables de convivencia con el objetivo de evitar que el alumnado de los diferentes grupos se mezcle.

HORARIO

- **Infantil, 1º y 2º de Primaria:** 11:15-11:45
- **3º a 6º de Primaria:** 12:00 – 12:30
(durante los meses de septiembre y junio el recreo comenzará a las 11:00 y 11:40 respectivamente, pues las sesiones tienen una duración de 40 minutos).

TURNO 1

- 3 años: patio de infantil 3 años
- 4 años: patio de infantil 4 años y patio de comedor
- 5 años: entrada y porche de secretaría
- 1º Primaria: patio de 1º y 2º, y pista de baloncesto
- 2º Primaria: pista de fútbol y arenero



TURNO 2

- 3º Primaria: patio de comedor y entrada
- 4º Primaria: pista baloncesto y porche de secretaría
- 5º Primaria: patio de 1º y 2º
- 6º Primaria: pista fútbol y arenero

NORMAS GENERALES

- El **ALMUERZO** se comerá en las clases antes de salir al patio.
- El alumnado de Primaria llevará en todo momento la **MASCARILLA**.
- No se podrá hacer uso de los **SERVICIOS DEL PATIO** salvo extrema necesidad y en turnos de uno en uno y manteniendo la distancia de seguridad.
- No se podrá jugar con **BALONES** u **OTROS JUGUETES** que puedan ser compartidos.
- Las **BAJADAS** y **SUBIDAS** al patio se realizarán en **orden**, tal y como se ha establecido para las entradas y salidas del centro.
- Hay una **diferencia de 15 minutos entre cada turno** para que la totalidad del alumnado del primer turno haya entrado a las aulas cuando baje el segundo turno.

Organización del COMEDOR

Se han establecido **DOS TURNOS** de comedor y, en función del número de comensales, se ha organizado la posibilidad de que el alumnado de Infantil, 1º y 2º de Primaria **coman en sus aulas**, con el objetivo de reducir el número de comensales y el tiempo de permanencia del alumnado en el comedor.

- **1º TURNO:** 3º y 4º de Primaria, 14:00 horas.
Infantil, 1º y 2º, 14:00 horas (en sus aulas).
- **2º TURNO:** 5º y 6º de Primaria, 15:00 horas.

NORMAS GENERALES

- Cuando en el comedor coincidan diferentes grupos de convivencia estables se mantendrá la **distancia mínima de seguridad** entre ellos.
- El alumnado mantendrá a lo largo del curso siempre su **misma ubicación**.
- Entre los diferentes turnos se realizarán una **desinfección** según la normativa vigente.
- Los alumnos/as acudirán al comedor de forma escalonada, en filas y manteniendo la distancia de seguridad, y siguiendo el mismo protocolo que en las subidas y bajadas al recreo.
- Durante el tiempo de **recreo del comedor**, se seguirá el mismo procedimiento que en los recreos normales, con el alumnado organizado por grupos de convivencia y por zonas.



NORMAS de SEGURIDAD e HIGIENE dentro del AULA

Se dará **formación al alumnado** en tutoría sobre los procedimientos y las normas de higiene durante los primeros días de curso.

Se intentará mantener siempre la **distancia de seguridad** entre compañeros/as y con el profesor/a.

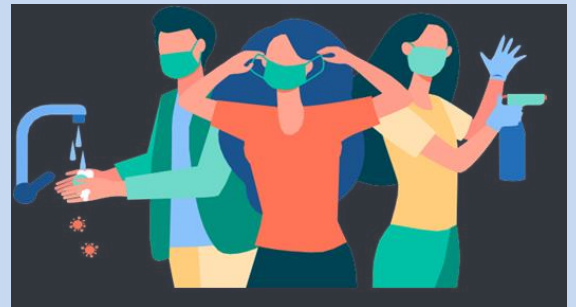

Cuando se entre o se salga del aula será obligatorio el **desinfestarse con gel hidroalcohólico** que habrá en clase. Se han establecido rutinas obligatorias de lavado de manos: a la entrada y salida del centro, en la subida y bajada de los recreos y a lo largo de la jornada lectiva.

No se podrá **compartir ningún tipo de material** con sus compañeros/as y tanto en el aula como en el comedor los alumnos/as se sentarán siempre en el mismo lugar.

Traeremos nuestra **botella de agua** a diario llena de casa, pues no se permitirá rellenar en los aseos y las fuentes permanecerán clausuradas. Igualmente traeremos el **almuerzo** para el recreo que comeremos en el aula antes de bajar al patio.



Las **puertas de las aulas** permanecerán siempre abiertas, para evitar el contacto con las manillas. También se evitará el contacto con los pasamanos de las escaleras.

Los alumnos/as traerán de casa una **mascarilla de repuesto, un bote de gel hidroalcohólico, y pañuelos desechables** que deberán tirar a la papelera después de utilizarlos.

En caso de **sospecha de síntomas**, el alumno/a será enviado al **aula de aislamiento** y se procederá a informar a las familias y a los organismos recomendados según protocolo.

Desde el **departamento de orientación** y tutoría se cuidará especialmente el aspecto emocional y la repercusión de todas estas medidas en el funcionamiento del aula, el ambiente del colegio y la situación personal del alumnado.



COLEGIO VALDEBERNARDO

cp.valdebernardo.madrid@educa.madrid.org

www.colegiovaldebernardo.es

913713523

